

空き事務所の詳細

令和3年9月現在

整理番号	21-03		
物件の概要	物件の所有者	太陽生命保険株式会社	
	所在地	市町村名	鹿児島市
		地番等	西千石町17-3
	面積	①4階 59.20坪(195.73㎡) ②4階 39.89坪(121.95㎡)	
	建物	構造	鉄骨鉄筋コンクリート造 地下1階地上8階
		建築年	平成4年
		設備	<input checked="" type="checkbox"/> エレベーター, <input checked="" type="checkbox"/> セキュリティドア, <input type="checkbox"/> 更衣室 その他()
	駐車場	<input checked="" type="checkbox"/> あり <input type="checkbox"/> なし	
	賃料(月額)	月3,300円/㎡	
	入居可能日	応相談	
交通アクセス	市電「高見馬場」駅から徒歩1分		
情報インフラ	光回線		
特記事項			
照会先	窓口の名称	太陽生命保険株式会社 不動産部 テナント営業課 担当者:藤原	
	所在地	〒103-6031 東京都中央区日本橋2丁目7番1号	
	電話番号	080-9150-4316	
	FAX番号	03-3272-6679	
	E-mail	teru-fujiwara@taiyo-seimei.co.jp	

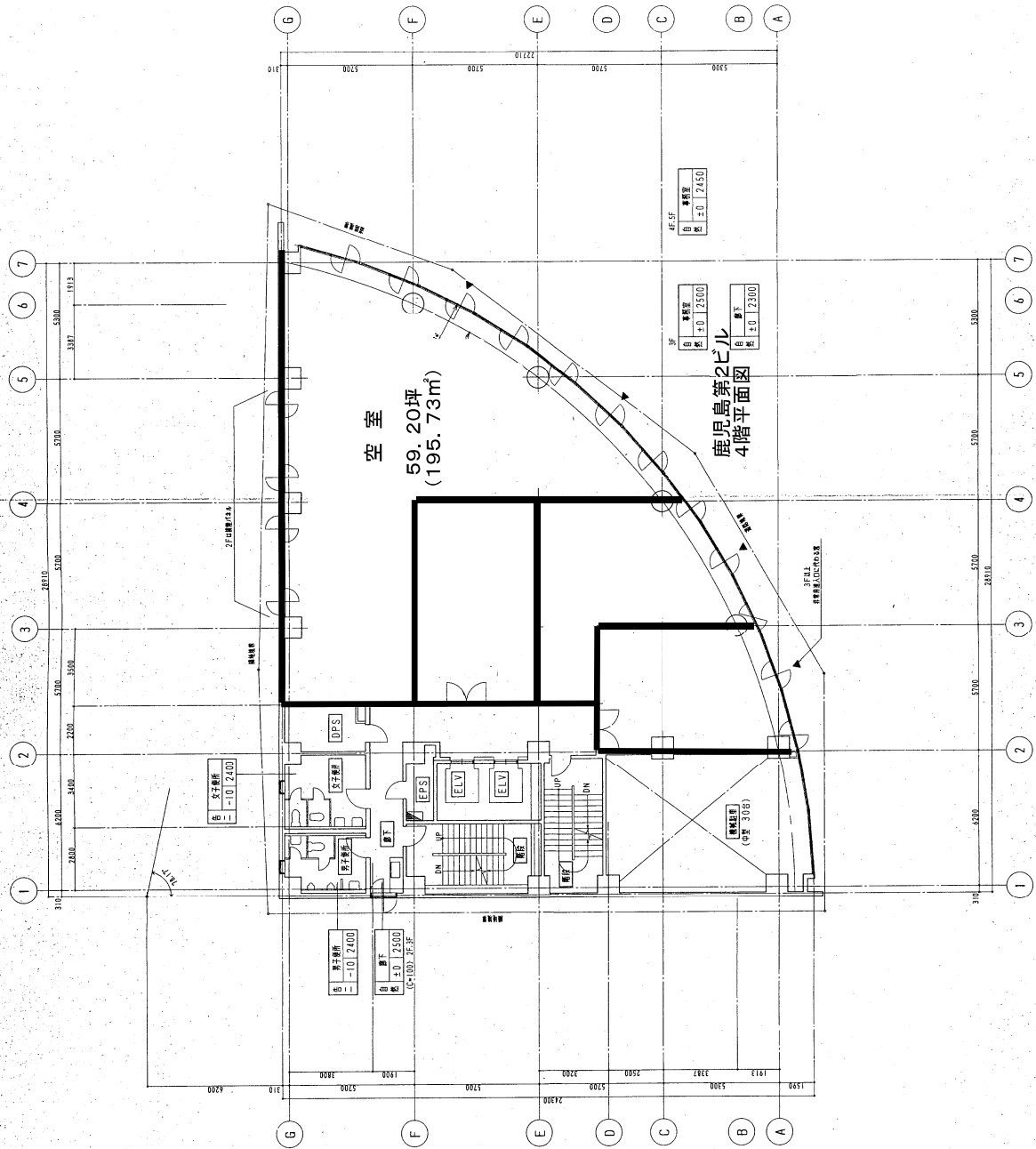

空室
59.20坪
(195.73m²)

鹿兒島第2ビル
4階平面図

男子トイレ
±0 12500
-10 12400
0-109.75.75

女子トイレ
±0 12500
-10 12400

4F:SF
±0 12450

3F
±0 12500
±0 12300

2階~5階 平面図 S=1/100

建設者	太陽生命鹿兒島第2ビル原状回復工事
縮尺	S=1/100
図名	A-03
設計者	鹿兒島 大井 浩二
製図者	鹿兒島 大井 浩二
検査者	鹿兒島 大井 浩二
承認者	鹿兒島 大井 浩二
会社名	株式会社大林組九州支店

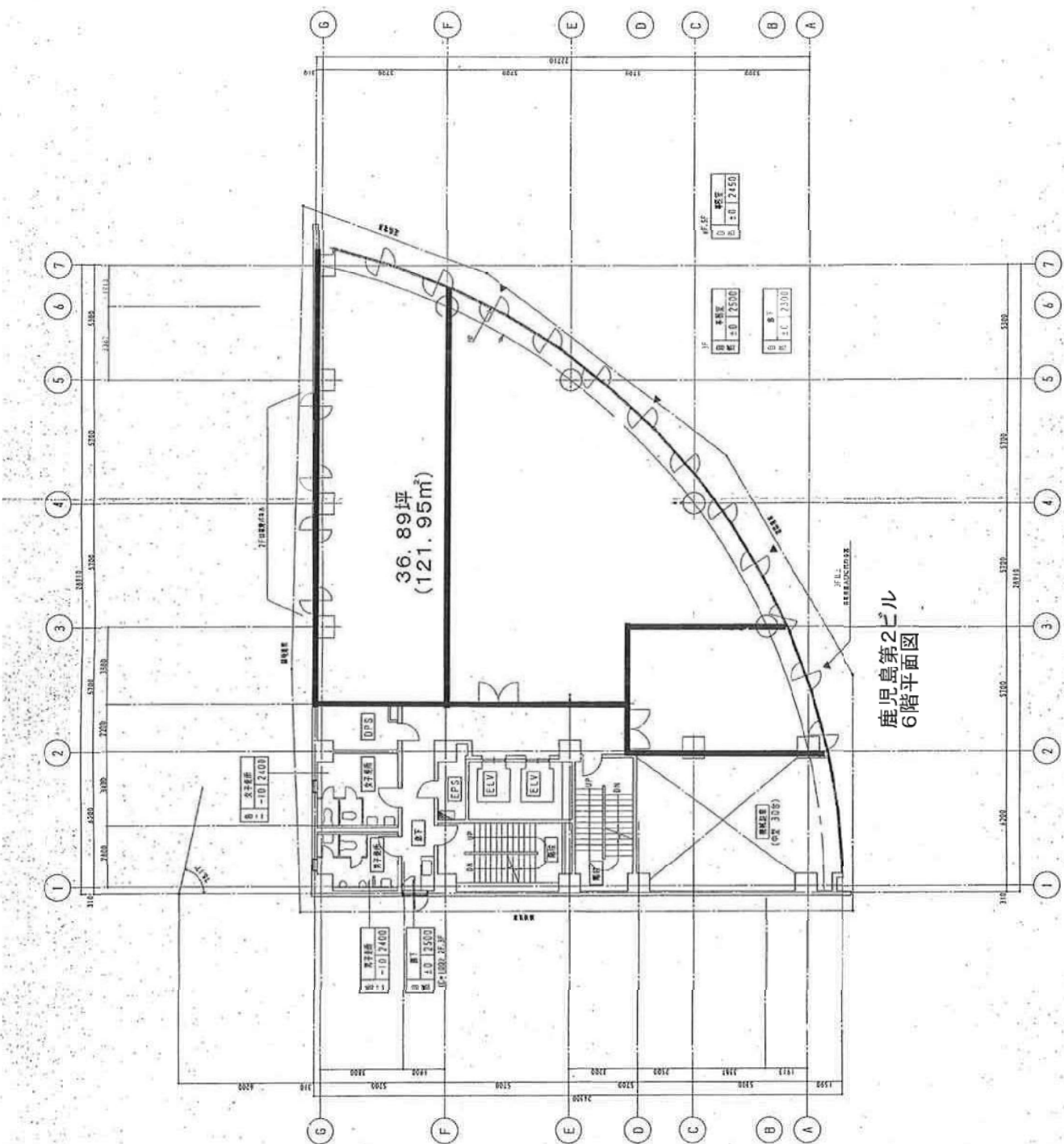

鹿児島第2ビル
6階平面図

太陽生命鹿児島第2ビル

■鹿児島県 ■鹿児島市

■外観



■アクセス



所在地 鹿児島県 鹿児島市
西千石町 17-3

交通アクセス 市電「高見馬場」駅より徒歩1分

■空室状況

フロア	面積 (㎡)	面積 (坪)	入居時期	備考
別紙図面のとおり				

■物件概要

規 模	地上8階 / 地下1階
延床面積	1,332.37坪 (4,404.52㎡)
基準階面積	107.32坪 (354.77㎡)
竣 工 年	H 4 (1992) 年3月
構 造	鉄骨鉄筋コンクリート造
天井高	2,400mm
床 荷 重	1~2階：500kg/㎡、3~8階：400kg/㎡
エレベーター	乗用11人乗×2基
空調方式	個別空調方式
駐車場台数	立体駐車場30台
管理会社	グローブシップ(株)
備 考	2階リフレッシュルームあり

お問い合わせ先

太陽生命保険 株式会社 不動産部テナント営業課 TEL ☎ 03-3272-6490
 株式会社 九州支店 営業第一部 TEL ☎ 092-271-3813
 株式会社 鹿児島支店 営業第一部 TEL ☎ 03-5769-1223 ~ 4

■基準階平面図

